



# Secondo incontro nazionale Custodi del Territorio

## La Custodia del Territorio: aspettando il Congresso Europeo 17 maggio 2014

**Luogo:** Cascina Forestina, Cisliano, MI

**Prenotazione:** entro il 30 Aprile scrivendo a [legambiente@custodiadeltoritorio.it](mailto:legambiente@custodiadeltoritorio.it)

### Obiettivi

L'obiettivo principale dell'incontro è quello di rafforzare la rete della Custodia del Territorio in Italia e di proiettarla in Europa, attraverso lo scambio di buone pratiche e esperienze, analizzando le criticità e valutando le proposte per il futuro. I risultati della giornata, e in particolare dei tavoli di lavoro, forniranno il contributo dell'Italia al Primo Congresso Europeo della Custodia del Territorio che si terrà a Barcellona dal 5 al 8 Novembre 2014. Sarà inoltre individuata la strategia di diffusione e coinvolgimento che Legambiente adotterà per lanciare una campagna nazionale dedicata alla Custodia del Territorio

### Destinatari

L'incontro è indirizzato principalmente ai custodi del territorio e ai promotori della custodia, ma è aperto a tutti i proprietari terrieri e agricoltori desiderosi di aderire alla rete e alle organizzazioni no-profit che si occupano della protezione dell'ambiente e del paesaggio. Partner dei progetti LIFE: *AQUOR* e *Land Life*.

### Svolgimento della giornata

Nella prima parte della mattinata verranno creati dei gruppi di lavoro su varie tematiche legate alla custodia: i risultati verranno restituiti in plenaria al termine della giornata e andranno a costituire il contributo dei custodi italiani al congresso europeo. La seconda parte della mattinata sarà dedicata ai custodi che avranno la possibilità di raccontarsi, di fare proposte e di scambiare buone pratiche.

Nel pomeriggio visiteremo la tenuta della Cascina Forestina, mentre in parallelo i circoli, i regionali e il nazionale di Legambiente discuteranno sulla possibilità di estendere e rafforzare la Custodia in tutta Italia organizzando una specifica campagna. Dopo la plenaria, ci salutiamo!

*Tutto il giorno sarà presente un mercatino di prodotti tipici del distretto neorurale delle Tre Acque.*

Organizzato da:



Con il patrocinio di:



fondazione  
cariplo

Nell'ambito di:



LIFE 10 INF/ES/540



# Secondo incontro nazionale Custodi del Territorio

## Programma dettagliato

- 09.30 Registrazione partecipanti
- 10.00 *Saluti*  
**Niccolò Reverdini** - Custode del Territorio, titolare Cascina Forestina
- 10.10 *Apertura dei lavori*  
**Simona Colombo** - Legambiente Lombardia, responsabile progetto LIFE LandLife
- 10.20 *Aspettando il Congresso Europeo della Custodia del Territorio*  
**Tiziano Cattaneo** - Legambiente Lombardia, promozione attività Custodia
- 10.30 *Contratto di falda e Custodia del Territorio: principi comuni e prospettive*  
**Giancarlo Gusmaroli** - Coordinatore scientifico LIFE AQUOR (Provincia di Vicenza)
- 10.45 *Coffee Break*
- 11.00 *Attività di gruppo in modalità "world café": tavoli di lavoro "Dichiarazione di Barcellona"*
- 12.00 *Visita della Cascina Forestina, bosco di Riazzolo e sentiero virgiliano*  
a cura di **Niccolò Reverdini**
- 13.00 Pranzo "dei custodi", con prodotti tipici e biologici a km 0,00**
- 14.30 *Verso la campagna nazionale della Custodia del Territorio*  
Incontro e dibattito tra Legambiente nazionale, regionali e circoli moderata da **Marzio Marzorati**, responsabile parchi e aree verdi Legambiente Lombardia
- 16.15 *Presentazione dei risultati delle attività di gruppo e conclusioni*  
**Rossella Muroni** - Direttrice generale Legambiente

Organizzato da:



Con il patrocinio di:



Nell'ambito di:



LIFE 10 INF/ES/540

# Secondo incontro nazionale Custodi del Territorio

## Luogo

La **Cascina Forestina** è sita a cavallo dei Comuni di Cislano e Corbetta, dunque appena ad ovest di Milano (15 Km), entro una delle aree a maggior naturalità del Parco Agricolo Sud Milano, contraddistinta dalla presenza del Bosco di Riazzolo e da un fitto reticolo di fontanili, tuttora in gran parte attivi. L'*Azienda Agricola Niccolò Reverdini* produce con metodo biologico ortaggi, cereali e legumi di certificato pregio alimentare, nonché fieno e foraggiere destinati ai propri allevamenti all'aperto. La Cascina è inoltre sede del "*Punto Parco Cascina Forestina*", che mira a ripristinare il mancato rapporto fra città e campagna attraverso attività didattiche con le scuole, laboratori, sentieri storico-geografici, attività dimostrative e campi di volontariato con le associazioni. I terreni della Cascina sono a Custodia dal 2013.

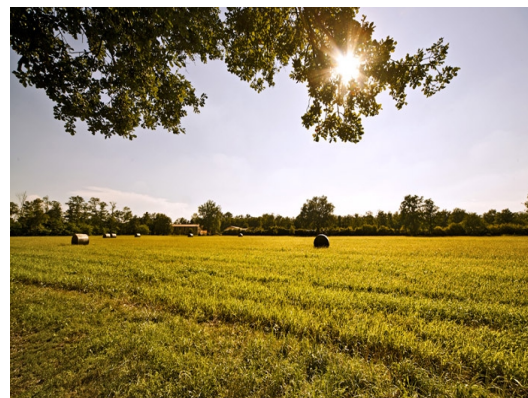

## INFO:

**Azienda Agricola Niccolò Reverdini  
snc Cascina Forestina - 20080 Cislano MI**

**E' possibile pernottare presso la cascina scrivendo all'indirizzo: [prenota@laforestina.it](mailto:prenota@laforestina.it)**

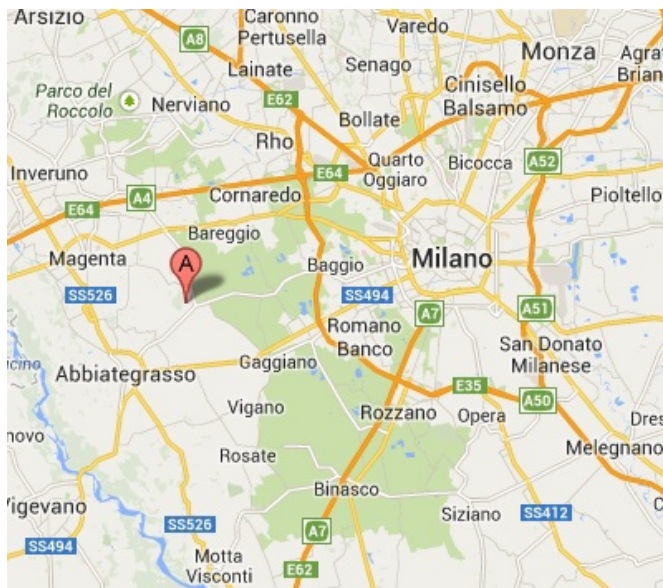

## COME RAGGIUNGERCI:

### In auto:

Prendere la Tangenziale Ovest, uscire a Cusago, continuare su SP 114. Superato il centro abitato di Cislano, sulla destra deviazione per la cascina.

### In treno + bici:

Da Milano prendere la Linea S9 in direzione Albairate. Scendere al capolinea, prendere la SP 114 direzione Cislano. Prima di Cislano, sulla sinistra deviazione per la cascina.

Info e orari: [www.trenord.it](http://www.trenord.it)

## INFO E PRENOTAZIONI:

[legambiente@custodiadeltoritorio.it](mailto:legambiente@custodiadeltoritorio.it)

02/87386480

Organizzato da:



Con il patrocinio di:



Nell'ambito di:



LIFE 10 INF/ES/540