



La Custodia del Territorio: dopo il Congresso Europeo

Data: domenica 14 dicembre 2014, ore 19.00

Luogo: Cascina Forestina, Cislano, MI

Prenotazione: entro l'11 dicembre scrivendo a legambiente@custodiadeltoritorio.it

Contesto

Dal 5 all'8 novembre si è tenuto il primo **congresso europeo della custodia del territorio** che ha visto una forte partecipazione della delegazione italiana, formata da soci di Legambiente, custodi, volontari, tecnici e studenti. Il congresso ha affrontato temi quali la cura e tutela del territorio, gli strumenti per una gestione sostenibile, il ruolo della custodia nella conservazione della biodiversità e nella limitazione del consumo del suolo.

L'incontro, ricco di stimoli, ha portato alla sottoscrizione pubblica della "**Dichiarazione di Barcellona**" che rivendica il giusto valore della terra e del suolo e chiede la sua tutela attraverso azioni di custodia del territorio. Inoltre la dichiarazione lancia l'idea di un **movimento europeo per la terra**, con il compito di salvaguardare il suolo come bene comune, importante per la produzione di cibo e la biodiversità.

Obiettivi

Come Legambiente Lombardia desideriamo invitarvi a un momento di confronto, scambio e **restituzione dei risultati congressuali**. L'incontro si terrà nell'azienda agricola di un Custode, che offre un'ospitalità unica e che ha fatto della produzione agricola un progetto di tutela del paesaggio.

Destinatari

L'incontro è indirizzato ai custodi, ai promotori della custodia e ai partecipanti del congresso. Sono invitate anche persone di riferimento del territorio che collaborano alla **rete della custodia** e alla realizzazione di progetti di connessione ecologica cofinanziati dal bando di Fondazione Cariplo.

Svolgimento

Nella prima parte della serata verranno restituiti i risultati del congresso, alla presenza dei partner europei. Per l'occasione sarà proiettato un filmato che mostrerà i momenti salienti del congresso e i risultati del progetto LandLife. Successivamente si avvierà un momento di scambio indirizzato a future progettualità sul suolo, a livello regionale ed europeo.

A seguire **cena con prodotti locali** (prenotazione obbligatoria entro l'11 dicembre).

Organizzato da:



Con il patrocinio di:



Nell'ambito di:



LIFE 10 INF/ES/540

La Custodia del Territorio: dopo il Congresso Europeo

Luogo

La **Cascina Forestina** è sita a cavallo dei Comuni di Cislano e Corbetta, dunque appena ad ovest di Milano (15 Km), entro una delle aree a maggior naturalità del Parco Agricolo Sud Milano, contraddistinta dalla presenza del Bosco di Riazzolo e da un fitto reticolo di fontanili, tuttora in gran parte attivi. L'*Azienda Agricola Niccolò Reverdini* produce con metodo biologico ortaggi, cereali e legumi di certificato pregio alimentare, nonché fieno e foraggiere destinati ai propri allevamenti all'aperto. La Cascina è inoltre sede del "*Punto Parco Cascina Forestina*", che mira a ripristinare il mancato rapporto fra città e campagna attraverso attività didattiche con le scuole, laboratori, sentieri storico-geografici, attività dimostrative e campi di volontariato con le associazioni. I terreni della Cascina sono a Custodia dal 2013.

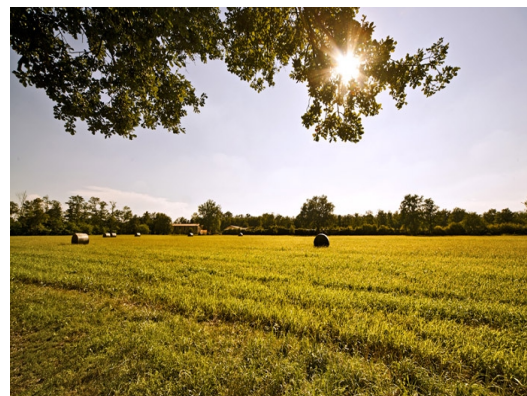

INFO:

**Azienda Agricola Niccolò Reverdini
snc Cascina Forestina - 20080 Cislano MI**

E' possibile pernottare presso la cascina scrivendo all'indirizzo: prenota@laforestina.it

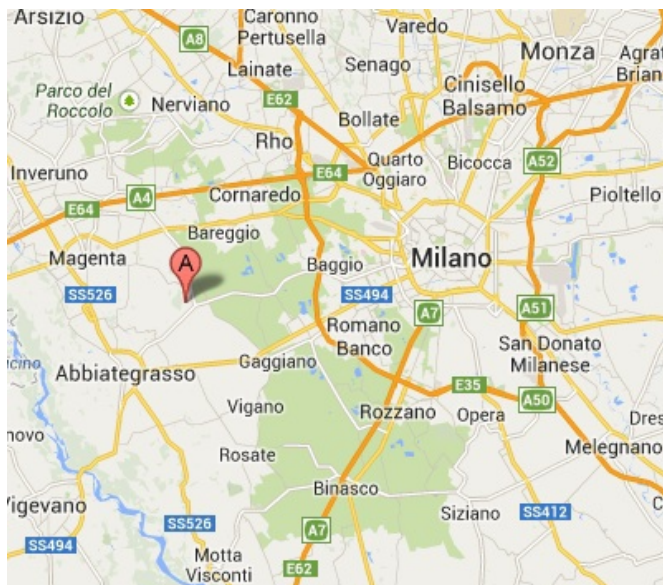

COME RAGGIUNGERCI:

Prendere la Tangenziale Ovest, uscire a Cusago, continuare su SP 114. Superato il centro abitato di Cislano, sulla destra deviazione per la cascina.

INFO E PRENOTAZIONI:

legambiente@custodiadelterritorio.it
02/87386480

Organizzato da:



Con il patrocinio di:



Nell'ambito di:



LIFE 10 INF/ES/540